

6. 地域医療連携室からのお知らせとお願い

平素よりFAX紹介をご利用いただきまして誠にありがとうございます。先生方のご協力のおかげで、FAX紹介総数は前年度よりおよそ300件増となりました。新年度より、退院支援の強化を図るために、病棟専任の退院支援担当者(看護師1名・医療ソーシャルワーカー3名)を配置致しました。ご指導の程よろしくお願い致します。今年も地域の先生方のご協力を賜りながら地域貢献を目標に、対応させていただく所存ですので、よろしくお願い申し上げます。

FAX受診予約枠の変更があります。腎臓内科は水・木曜日に1枠ずつ追加になりました。整形外科の火曜日の枠が2枠追加になりました。乳腺外来は金曜日から水曜日に変更になり、時間も15時30分からになりました。詳細は『FAX受診予約枠一覧表』をご参照ください。

紹介患者数一覧表

ご紹介の形態	ご紹介いただいた患者数	
	2月	3月
FAX紹介(事前)	549	631
当日紹介	643	773
合計	1,192	1,404

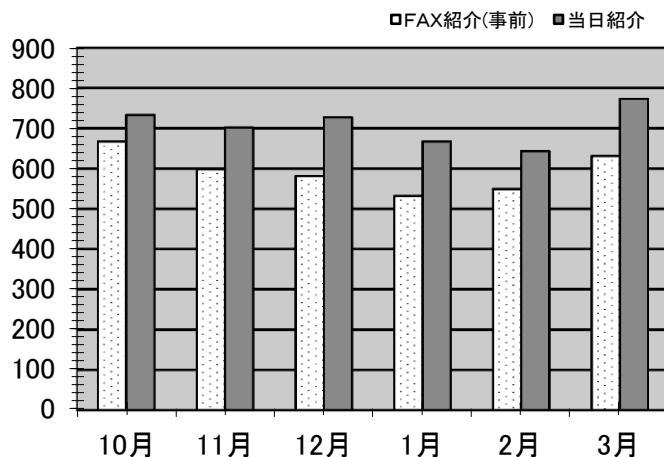

FAX紹介で受診の場合には

- ①診療予約時間が確定します。
- ②医事課での受付時間が短縮します。

※予約なしで紹介状をお持ち頂いた場合、
当日に診療できますがお待ちいただくことがあります。

【FAX受診予約の流れ】

1. 予約のお問い合わせ先 0428-22-3191(代表電話)

精神科・もの忘れ外来



精神科外来へ、
連絡ください。
『FAX受診予約枠一覧表』
をご参照ください。

心房細動外来、血管外来(循環器内科)
血管外来(外科)、乳腺外来、SAS外来

放射線治療



地域医療連携室へ連絡ください。

※診療科予約は『FAX受診予約枠一覧表』をご参照ください。
※SAS外来、乳腺外来は患者さんからの予約も承っております。
※電話が繋がりにくい場合は先にFAXをお送りください。
折り返しお電話を申し上げます。

CT・MRI・PET・RI検査



放射線科(レントゲン受付)
へ連絡ください。

『FAX受診予約枠一覧表』
をご参照ください。
FAX送信書類は担当にご確認ください。

2. 『FAX受診予約申込書』等の送り先 0428-25-1854(地域医療連携室直通 FAX)

土日祝日を含めて24時間FAXを受け付けております。一般電話受付時間 8:30~17:00

17時以降にご送信いただいた申込書については翌営業日にご連絡いたします。※予約票はお送りしていません

地域医療連携室長 大友 建一郎
地域連携担当 澤崎・佐藤・杉田・星野・加倉井・小松・永田・大原・森田

7. FAX 受診予約枠一覧表

平成 29 年 5 月 1 日現在

診療科	○の中の数字は人数					時間	備考
	月	火	水	木	金		
総合内科	②	②	②	②	②	9 時 30 分～	総合内科(内科受診歴あり)と内科新患(内科受診歴なし)は診断が確定していない場合にご予約いただけます。診断が確定している場合は各専門外来にご紹介ください。
内科新患	②	②	②	②	②	9 時 30 分～	
呼吸器内科 ※	④	④	④	④	④	11 時 30 分～12 時	受診予約前日までに診療情報提供書の FAX をお願いします。予約時間の 30 分前までに来院するようお伝えください。
SAS 外来	②	②	/	/	/	16 時～16 時 30 分	睡眠時無呼吸症候群の疑い場合は SAS 外来にご紹介ください。患者さんからもご予約いただけます。
消化器内科	⑨	⑧	③	④	②		予約時間はお問い合わせください。
循環器内科	⑥	⑨	⑥	⑥	⑥	11 時 30 分～12 時 12 時～12 時 30 分	診察前に検査があるため予約時間の 45 分前までに来院するようお伝えください。
心房細動外来	②	/	/	/	/	9 時～10 時	予約時間の 30 分前までに来院するようお伝えください。
血管外来(循内) ※	/	④	/	/	/	14 時～16 時	閉塞性動脈硬化症の場合はこちらへご紹介ください。
腎臓内科 ※	①	①	②	②	①	11 時 30 分～13 時	受診予約前日までに診療情報提供書と検査データの FAX をお願いします。予約時間はお問い合わせください。
内分泌糖尿病内科 ※	③	①	③	①	②	10 時～10 時 30 分	水曜日は 11 時 30 分～12 時の枠が 1 枠あります。診療情報提供書と検査データの FAX をお願いいたします。
血液内科 ※	①	①	①	①	/	10 時 30 分～11 時	9 時 45 分までに来院するようお伝えください。受診予約前日までに診療情報提供書と検査データの FAX をお願いいたします。
リウマチ科 ※	②	①	②	/	②	10 時 30 分～13 時	45 分前までに来院するようお伝えください。受診予約前日までに診療情報提供書と検査データの FAX をお願いいたします。
外科 ※	③	③	③	③	③	9 時 30 分～11 時	受診予約前日までに診療情報提供書の FAX をお願いします。
血管外来(外科) ※	/	/	/	②	/	13 時～14 時	腹部大動脈瘤・下肢静脈瘤の場合はこちらへご紹介ください。受診予約前日までに診療情報提供書の FAX をお願いします。
乳腺外来 ※	/	/	②	/	/	15 時 30 分～16 時 00 分	受診予約前日までに診療情報提供書の FAX をお願いします。
脳神経外科	①	/	①	①	①	9 時～9 時 30 分	火曜日は手術日です。
神経内科	②	②	②	②	②	13 時～14 時	もの忘れ・認知症は精神科の「もの忘れ外来」へご紹介ください。
呼吸器外科 ※	/	/	②	/	/		受診日・時間は、診療情報提供書を FAX していただいた後、医師に確認の上、ご連絡差し上げます。
心臓血管外科 ※	①	/	①	/	/		
整形外科 ※	②	④	②	②	②	9 時～10 時 30 分	受診予約前日までに診療情報提供書の FAX をお願いします。
形成外科	/	①	/	②	/	(火)14 時 30 分～16 時 (木)9 時 30 分～11 時 30 分	予約時間はお問い合わせください。
産婦人科	②	②	②	②	②	10 時 30 分～11 時	
皮膚科 ※	②	/	/	②	/	9 時 30 分～12 時	受診予約前日までに診療情報提供書の FAX をお願いします。
泌尿器科	③	③	③	③	/	10 時 30 分～12 時	受診前に検尿があります。受診時採尿できない場合は必ず当日の朝に採尿したものをもちください。
小児科 ※	○	○	○	○	○	9 時～12 時	人数制限はありません。受診予約前日までに診療情報提供書の FAX をお願いします。
眼科	②	②	②	②	②	10 時 30 分～11 時	
耳鼻いんこう科	/	②	②	②	②	10 時～11 時 00 分	聴力検査が出来ない日もありますので、事前にお問い合わせください。水曜日は手術日のため医師指定はできません。また ARB 検査は受診当日にはできません。
精神科 もの忘れ外来	/	/	/	/	/		精神科外来で予約を承ります⇒TEL0428-22-3191(代表) 精神科外来へ
放射線科 放射線治療	/	/	/	/	/		CT,MRI の検査の予約は放射線科で承ります⇒TEL0428-22-3191 放射線科へ
放射線治療	①	/	①	/	①	15 時～15 時 30 分	地域医療連携室にお問い合わせください。
歯科口腔外科	○	○	/	○	○	9 時～12 時	水曜日は手術日のため休診です。

地域医療連携室直通 FAX 0428-25-1854

※印は『診療情報提供書』の FAX 送信を受診予約前日までにお願いします